ORGANISATORISCHES

Termine:

20.05. - 22.05.2027
01.07. - 03.07.2027
09.09. - 11.09.2027
21.10. - 23.10.2027
25.11. - 27.11.2027
13.01. - 15.01.2028
17.02. - 19.02.2028
06.04. - 08.04.2028
11.05. - 13.05.2028
06.07. - 08.07.2028
07.09. - 09.09.2028
12.10. - 14.10.2028
22.11. - 25.11.2028
25.11.2028 Abschluss

Blended learning
Die 13 Präsenzzeiten sind jeweils in der Zeit von:

Donnerstag	11:00 Uhr – 18:00 Uhr
Freitag	09:00 Uhr – 18:00 Uhr
Samstag	08:30 Uhr – 14:00 Uhr

ORGANISATORISCHES

Dozenten/-innen:
Dorothee Berief, Frank Böhme, Anne-Katrin Baum und weitere Fachreferenten/-innen

Veranstaltungsort:
Tagungszentrum Bethel, Haus Nazareth, Bielefeld

Teilnahmebeitrag:
8.150,00 € inkl. Tagungsgetränke, Seminarunterlagen und Prüfungsgebühr

Informationen:
Bildung & Beratung Bethel
Nazarethweg 7
33617 Bielefeld

Seminarorganisation
Lara Pieper
Tel.: 0521/144-2678
lara.pieper@bethel.de

Ansprechpartnerin:
Dorothee Berief
Tel.: 0521/144-4133
dorothee.berief@bethel.de

W I C H T I G: Sollten Sie an einer Veranstaltung zu der Sie sich angemeldet haben, doch nicht teilnehmen können, berechnen wir Ihnen bei Rücktritt bis sechs Wochen vor Beginn 25 % der Seminargebühren. Bis zwei Wochen vorher 50 % und danach die vollen Seminargebühren. Wir bitten um Ihr Verständnis.

FVTA Fachverband für Angestellte im Neurophysiologisch-Technologischen Arbeitsbereich e.V.

DGKN Deutsche Gesellschaft für Klinische Neurophysiologie und Funktionelle Bildgebung

eEFB

20 JAHRE BILDUNG & BERATUNG BETHEL

Berufsbegleitende Weiterbildung zur Fachkraft für neurophysiologische Diagnostik

© [Bildung & Beratung Bethel] Alle Rechte vorbehalten

BILDUNG & BERATUNG BETHEL

Bethel

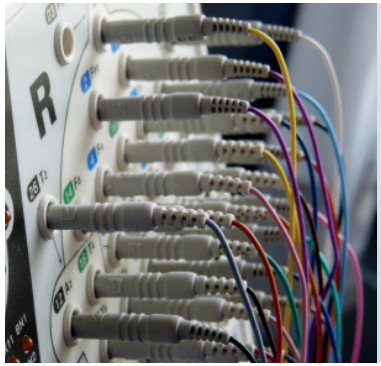

Wie sicher?

sind Sie in der Durchführung von Elektroenzephalographie (EEG), Evozierten Potenzialen (EP) oder der Elektroneurographie (ENG)?

THEMENFELDER

- *Allgemeine Grundlagen*
  (technische Grundlagen z.B. Differenzverstärker, Hygiene, Datensicherung)
- *Medizinische Grundlagen*
  (u.a. Neuroanatomie, -physiologie, -pathologie, -psychologie, Pharmakologie, Neuropädiatrie, ausgewählte Notfälle)
- *EEG*
  (u.a. Aktivierungsmethoden, Artefakte erkennen und beseitigen, EEG bei Kindern oder auf der Intensivstation, Langzeitableitungen), Beurteilung und Beschreibung einer EEG-Kurve
- *EP*
  (SSEP, VEP, AEP – u.a. Elektrodenplatzierung, Stimulationsmethodik, Ableitmethodik, Fehlermöglichkeiten und Artefaktquellen, Nachweis von Leitungsblockierungen oder Verzögerungen)
- *NLG*
  (u.a. Parameter, Methoden, Einflussfaktoren und Artefaktkontrolle, Prinzip der Plexusbildung und ausgewählte periphere Nerven, Normvarianten/Anastomosen etc.)
- *Rechtliche Grundlagen*
  (Anwendung und Betreibung von Medizinprodukten, Datenschutz, Aufbewahrungsfristen, Anordnungs- u. Durchführungsverantwortung)
- *Selbst-, Fremd- und Wissensmanagement*
  (Kommunikation, Lernplattform, Ethische Aspekte)

Die Anforderungen an die Mitarbeitenden in funktionsdiagnostischen Abteilungen sind hoch, der Bedarf an qualifizierter neurophysiologischer Diagnostik wächst. Die Weiterbildung ermöglicht Mitarbeitenden in Kliniken und Praxen, die erforderlichen Kompetenzen zur selbständigen und qualitativ hochwertigen Durchführung der Untersuchungen zu erlangen.

Zielgruppe

MFA, MT-F, MT-L, MT-R, Pflegefachpersonen, die im Bereich der neurologischen Funktionsdiagnostik (EEG, EP, ENG) tätig sind

Methoden

- Vorträge
- praktische Übungen an Untersuchungsgeräten
- Blended Learning über eine Lernplattform

Die Weiterbildung schließt mit einer schriftlichen, praktischen und mündlichen Prüfung ab.

Aufbau

- berufsbegleitend (13 Präsenzphasen, vgl. Rückseite)
- Modulares Curriculum nach dem DQR für Lebenslanges Lernen mit 15 Creditpoints hinterlegt
- insgesamt 450 UE (288 UE Präsenzzeit und 162 UE Selbstlernzeit)

Das Curriculum* ist eine Neuentwicklung des Fachverbandes für Angestellte in Neurophysiologisch-Technologischen Arbeitsbereich (FNTA e.V.) in Kooperation mit Bildung & Beratung Bethel. Die Weiterbildung wird unterstützt von der Deutschen Gesellschaft für Klinische Neurophysiologie und funktionelle Bildgebung (DGKN).

* © Alle Rechte vorbehalten.

Finanzielle Teilförderung
Mitglieder des FNTA e.V. zahlen eine ermäßigte Teilnahmegebühr.
Ansprechpartnerin: Dorothee Berief
Kontakt: dorothee.berief@bethel.de
www.fnta.de

Creditpoits: 15 CP

Registrierung® beruflich Pflegender